



**O B Č I N A**  
**SLOVENSKA BISTRICA**  
**O b č i n s k i s v e t**

**23. redna seja občinskega sveta**  
**dne 2. oktobra 2018**

**Gradivo za 11. točko dnevnega reda**

**ZADEVA:** Predlog za vpis zaznambe grajeno javno dobro

**Poročevalka:** Janja Tkavc Smogavec, vodja Oddelka za splošne in pravne zadeve



**O B Č I N A**  
**SLOVENSKA BISTRICA**

---

**O b č i n s k a u p r a v a**  
Oddelek za splošne in pravne zadeve

**Kolodvorska ulica10, 2310 Slovenska Bistrica**

---

**telefon:** h.c. + 386 2 / 843 28 00, 843 28 10 **fax:** + 386 2 / 81 81 141 **e-mail:** [obcina@slov-bistrica.si](mailto:obcina@slov-bistrica.si)  
**uradna spletna stran** <http://www.slovenska-bistrica.si>

---

Številka: 478-

Datum:17.9.2018

**O B Č I N A**  
**SLOVENSKA BISTRICA**  
**O b č i n s k i s v e t**

**ZADEVA:** Predlog za vpis zaznambe grajeno javno dobro za nepremičninah parc. št. 1516/1, k.o. 725 – Kot, parc. št. 1623, k.o. 725 – Kot, parc. št. 144/6, k.o. 748 – Spodnja Polskava, parc. št. 477/166, k.o. 750 – Vrhloga, parc. št. 69/39, k.o. 751 – Črešnjevce, parc. št. 686/316, k.o. 751 – Črešnjevce, parc. št. 686/317, k.o. 751 – Črešnjevce, parc. št. 1696/12, k.o. 753 – Slovenska Bistrica, parc. št. 1696/13, k.o. 753 – Slovenska Bistrica, parc. št. 1696/16, k.o. 753 – Slovenska Bistrica, 317/19, k.o. 754 – Zgornja Bistrica, parc. št. 260/8, k.o. 768 – Hošnica in parc. št. 294/32, k.o. 768 – Hošnica.

**I. PREDLAGATELJ**

Župan dr. Ivan ŽAGAR

**II. DELOVNO TELO, PRISTOJNO ZA OBRAVNAVO**

Odbor za gospodarstvo in proračun

**III. VRSTA POSTOPKA**

Enofazni

**IV. PRAVNE PODLAGE ZA SPREJEM:**

- Stvarnopravni zakonik (Uradni list RS, št. 87/02 in 91/13);
- Zakon o javnih financah (Uradni list RS, št. 11/11-UPB4, 14/13, 101/13, 55/15 – ZFisP, 96/15 – ZIPRS1617 in 13/18);

- Zakon o stvarnem premoženju države in samoupravnih lokalnih skupnosti (Uradni list RS št. 11/18);
- Uredba o stvarnem premoženju države in samoupravnih lokalnih skupnostih (Uradni list RS, št. 31/18);
- Zakon o urejanju prostora (Uradni list RS, št. 61/17);
- Zakon o lokalni samoupravi (Uradni list RS, št. 94/07 – uradno prečiščeno besedilo, 76/08, 79/09, 51/10, 40/12 – ZUJF, 14/15 – ZUJFO, 11/18 – ZSPDSLS-1 in 30/18);
- Statut občine Slovenska Bistrica (Uradni list RS št. 55/10).

## V. *NAMEN, CILJI SPREJEMA*

### **Podatki o nepremičninah:**

- parc. št. 1516/1, k.o. 725 – Kot: 2.941,00 m<sup>2</sup>, vknjižena lastninska pravica na Občino Slovenska Bistrica, vrsta rabe: cesta;
- parc. št. 1623, k.o. 725 – Kot: 71.111 m<sup>2</sup>, vknjižena lastninska pravica na Občino Slovenska Bistrica, vrsta rabe: cesta;
- parc. št. 144/6, k.o. 748 – Spodnja Polskava: 217 m<sup>2</sup>, vknjižena lastninska pravica na Občino Slovenska Bistrica, vrsta rabe: cesta;
- parc. št. 477/166, k.o. 750 – Vrhloga: 547 m<sup>2</sup>, vknjižena lastninska pravica na Občino Slovenska Bistrica, vrsta rabe: cesta;
- parc. št. 69/39, k.o. 751 – Črešnjevce: 400 m<sup>2</sup>, pravica na Občino Slovenska Bistrica, vrsta rabe: cesta;
- parc. št. 686/316, k.o. 751 – Črešnjevce: 830m<sup>2</sup>, vknjižena lastninska pravica na Občino Slovenska Bistrica, vrsta rabe: cesta;
- parc. št. 686/317, k.o. 751 – Črešnjevce: 168 m<sup>2</sup>, vknjižena lastninska pravica na Občino Slovenska Bistrica, vrsta rabe: cesta;
- parc. št. 1696/12, k.o. 753 – Slovenska Bistrica: 1.161 m<sup>2</sup>, knjižena lastninska pravica na Občino Slovenska Bistrica, vrsta rabe: cesta;
- parc. št. 1696/13, k.o. 753 – Slovenska Bistrica: 1.011 m<sup>2</sup>, knjižena lastninska pravica na Občino Slovenska Bistrica, vrsta rabe: cesta;
- parc. št. 1696/16, k.o. 753 – Slovenska Bistrica: 29 m<sup>2</sup>, knjižena lastninska pravica na Občino Slovenska Bistrica, vrsta rabe: cesta;
- parc. št. 317/19, k.o. 754 – Zgornja Bistrica: 227m<sup>2</sup>, knjižena lastninska pravica na Občino Slovenska Bistrica, vrsta rabe: cesta;
- parc. št. 260/8, k.o. 768 – Hošnica: 448 m<sup>2</sup>, knjižena lastninska pravica na Občino Slovenska Bistrica, vrsta rabe: cesta;
- parc. št. 294/32, k.o. 768 – Hošnica: 313 m<sup>2</sup>, knjižena lastninska pravica na Občino Slovenska Bistrica, vrsta rabe: cesta.

V zemljiški knjigi je na navedenih zemljiščih vknjižena lastninska pravica na Občino Slovenska Bistrica. Na predmetnih zemljiščih poteka cesta. Zaradi formalne ureditve statusa grajenega javnega dobra lokalnega pomena – občinska cesta je potrebno vpisati zaznambo grajeno javno dobro lokalnega pomena – občinska cesta.

Prikaz situacij je razviden iz orto foto posnetkov, ki so v prilogi.

## **VI. FINANČNE POSLEDICE**

Sprejetje predlaganega sklepa nima neposrednih finančnih posledic za občinski proračun.

## **VII. PREDLOG SKLEPA**

Občinskemu svetu predlagamo, da obravnava predloženo gradivo, o njem razpravlja ter sprejme naslednji

### **S K L E P**

#### **I.**

S tem sklepom se vzpostavlja status grajeno javno dobro lokalnega pomena – občinska cesta na nepremičninah:

- parc. št. 1516/1, k.o. 725 – Kot: 2.941,00 m<sup>2</sup>, vknjižena lastninska pravica na Občino Slovenska Bistrica, vrsta rabe: cesta;
- parc. št. 1623, k.o. 725 – Kot: 71.111 m<sup>2</sup>, vknjižena lastninska pravica na Občino Slovenska Bistrica, vrsta rabe: cesta;
- parc. št. 144/6, k.o. 748 – Spodnja Polskava: 217 m<sup>2</sup>, vknjižena lastninska pravica na Občino Slovenska Bistrica, vrsta rabe: cesta;
- parc. št. 477/166, k.o. 750 – Vrhloga: 547 m<sup>2</sup>, vknjižena lastninska pravica na Občino Slovenska Bistrica, vrsta rabe: cesta;
- parc. št. 69/39, k.o. 751 – Črešnjevec: 400 m<sup>2</sup>, pravica na Občino Slovenska Bistrica, vrsta rabe: cesta;
- parc. št. 686/316, k.o. 751 – Črešnjevec: 830 m<sup>2</sup>, vknjižena lastninska pravica na Občino Slovenska Bistrica, vrsta rabe: cesta;
- parc. št. 686/317, k.o. 751 – Črešnjevec: 168 m<sup>2</sup>, vknjižena lastninska pravica na Občino Slovenska Bistrica, vrsta rabe: cesta;
- parc. št. 1696/12, k.o. 753 – Slovenska Bistrica: 1.161 m<sup>2</sup>, knjižena lastninska pravica na Občino Slovenska Bistrica, vrsta rabe: cesta;
- parc. št. 1696/13, k.o. 753 – Slovenska Bistrica: 1.011 m<sup>2</sup>, knjižena lastninska pravica na Občino Slovenska Bistrica, vrsta rabe: cesta;
- parc. št. 1696/16, k.o. 753 – Slovenska Bistrica: 29 m<sup>2</sup>, knjižena lastninska pravica na Občino Slovenska Bistrica, vrsta rabe: cesta;
- parc. št. 317/19, k.o. 754 – Zgornja Bistrica: 227 m<sup>2</sup>, knjižena lastninska pravica na Občino Slovenska Bistrica, vrsta rabe: cesta;
- parc. št. 260/8, k.o. 768 – Hošnica: 448 m<sup>2</sup>, knjižena lastninska pravica na Občino Slovenska Bistrica, vrsta rabe: cesta;

- parc. št. 294/32, k.o. 768 – Hošnica: 313 m<sup>2</sup>, knjižena lastninska pravica na Občino Slovenska Bistrica, vrsta rabe: cesta.

Nepremičnine pridobijo omejitev oziroma zaznambo grajeno javno dobro lokalnega pomena – občinska cesta.

## ***II.***

Ta sklep začne veljati naslednji dan po objavi v Uradnem listu Republike Slovenije.

S spoštovanjem.

Janja TKAVC SMOGAVEC  
vodja oddelka  
za splošne in pravne zadeve

**Priloge:**  
grafična podlaga (13x)

Za etni prikaz

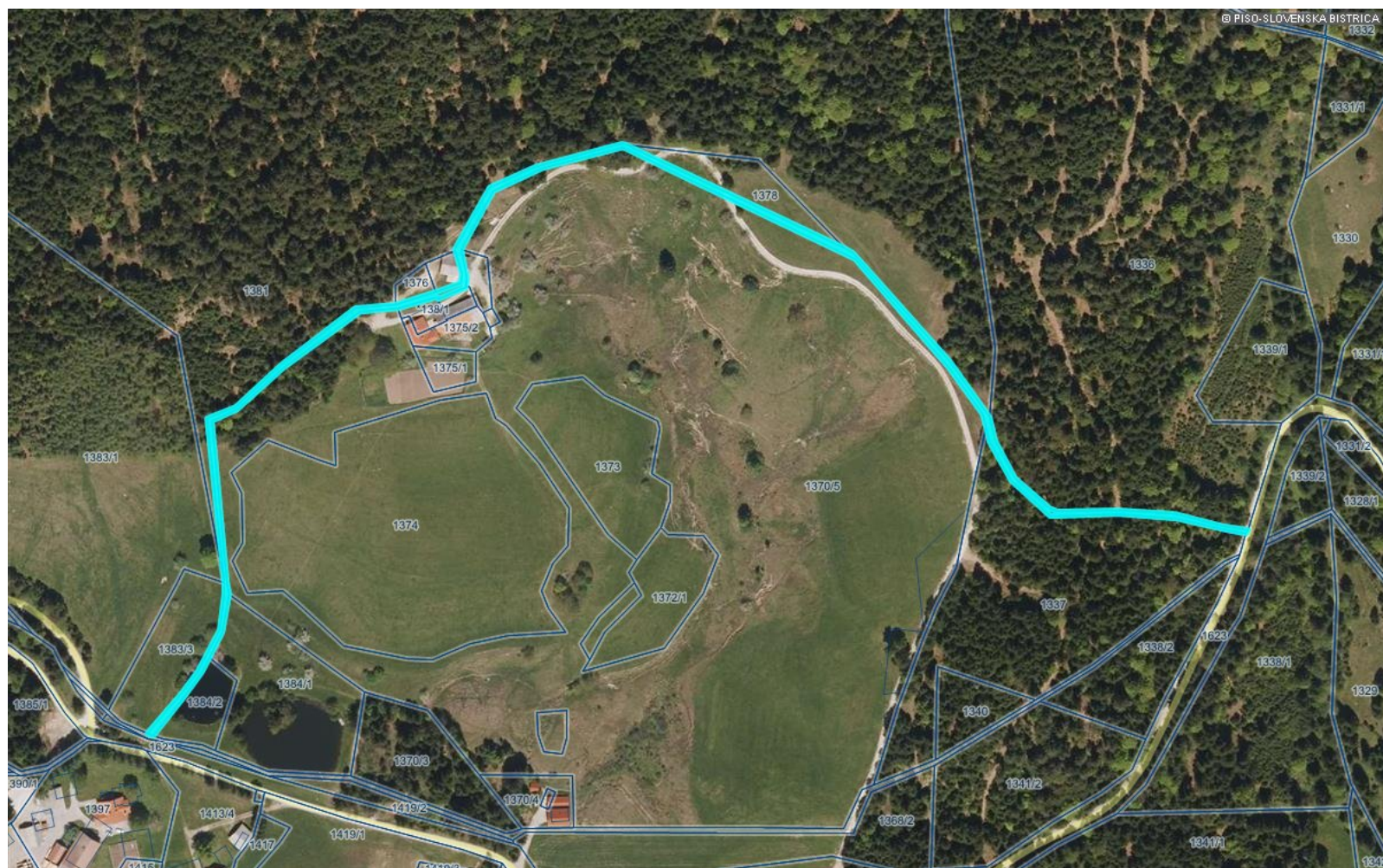

LEGENDA:

Parcele



St.

0 200 m

0 10 cm

merilo 1: 3780

referen na linija

OZNA ENA PARCELA: katastrska ob ina: 725-KOT, parcela: 1516/1

Za etni prikaz

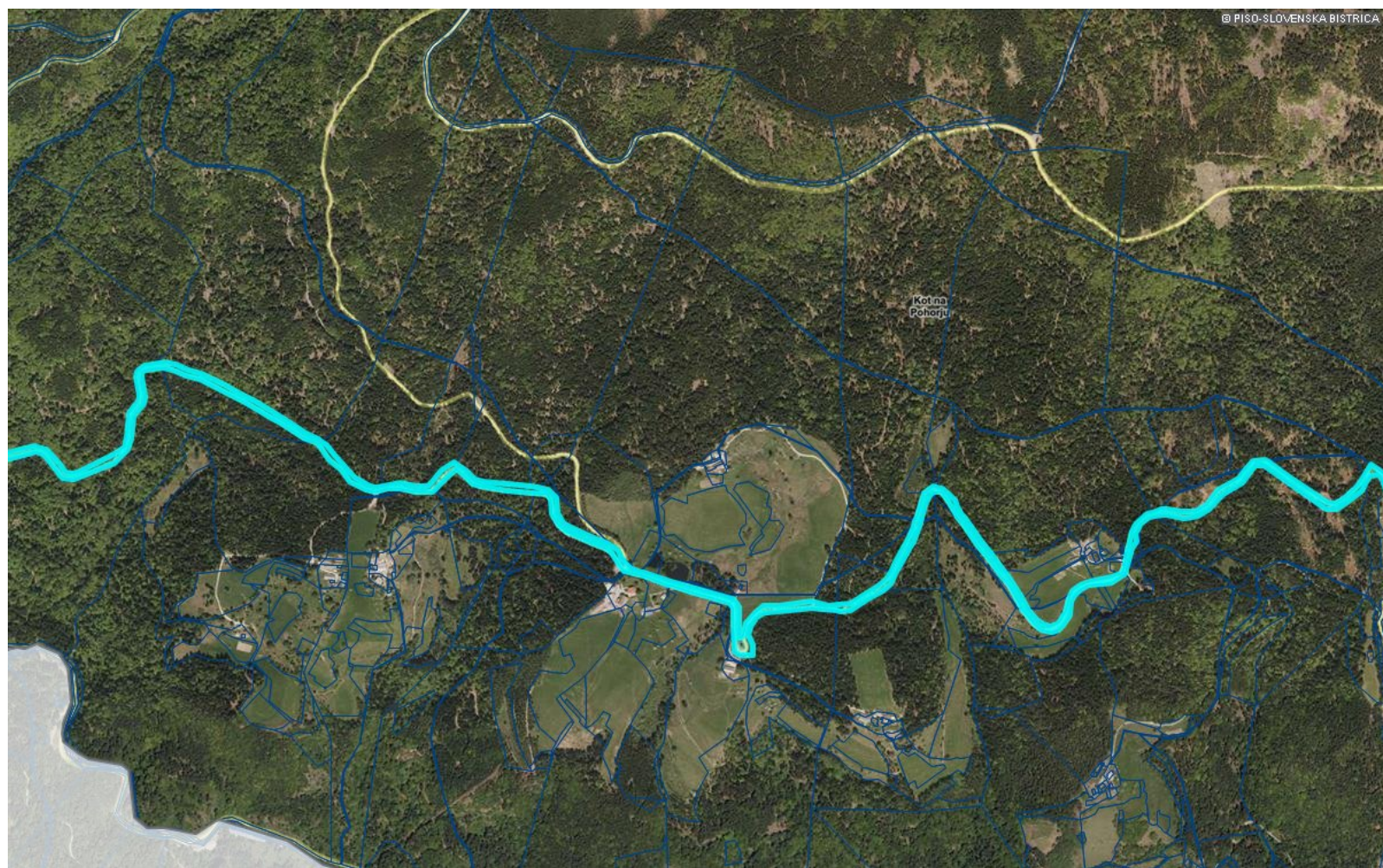

LEGENDA:

Parcele



0 500 m  
merilo 1: 15120

0 10 cm  
referen na linija

OZNA ENA PARCELA: katastrska ob ina: 725-KOT, parcela: 1623

Za etni prikaz



LEGENDA:

Parcele



St.

0 100 m

0 10 cm

merilo 1: 1890

referen na linija

OZNA ENA PARCELA: katastrska ob ina: 748-SPODNJA POLSKAVA, parcela: 144/6



Za etni prikaz

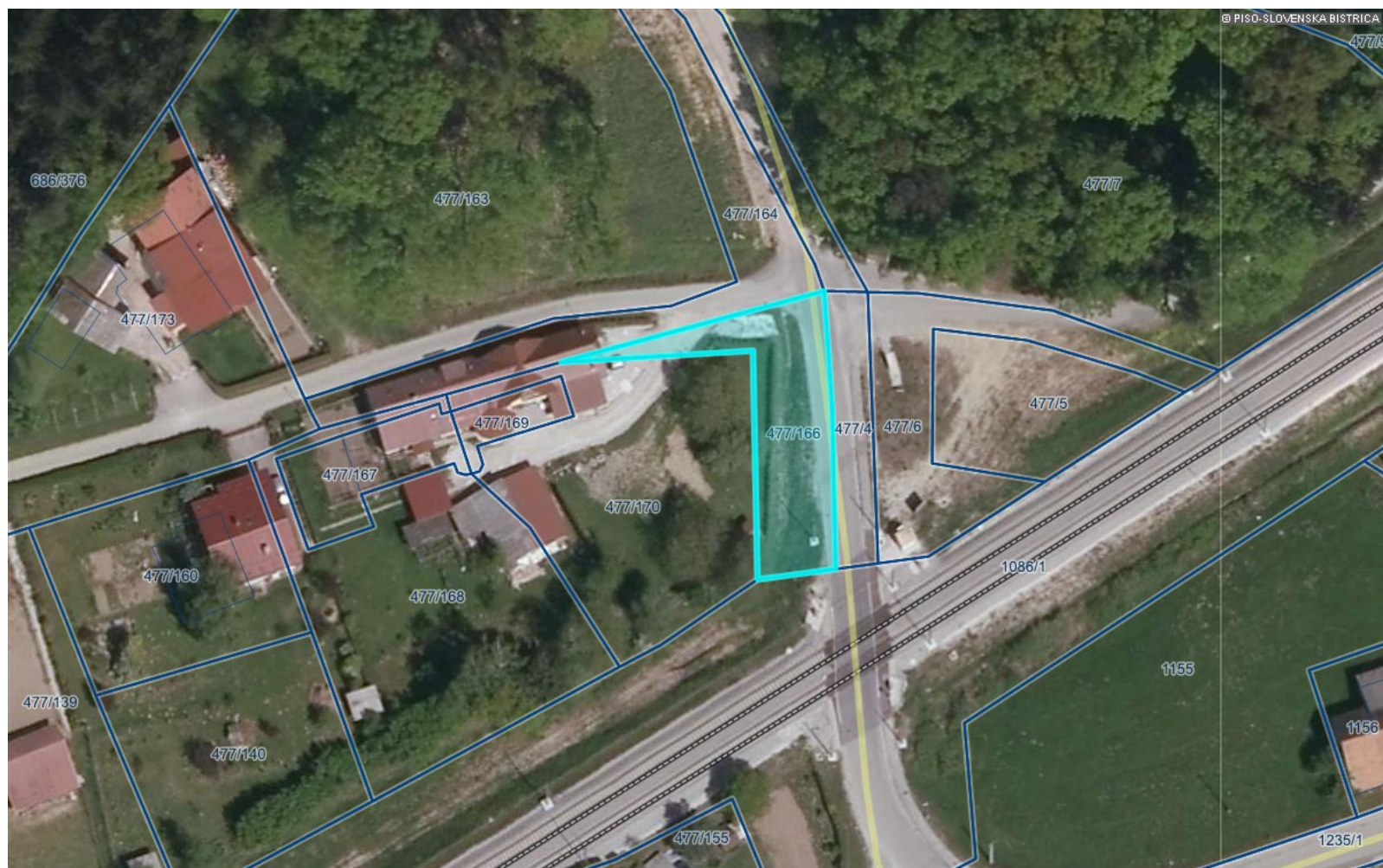

LEGENDA:

Parcele



St.

0 50 m

merilo 1: 945

0 10 cm

referen na linija

OZNA ENA PARCELA: katastrska ob ina: 750-VRHLOGA, parcela: 477/166

<http://www.geoprostor.net/piso/>; as izpisa: 17. september 2018 15:07:22; uporabnik: nina.irsic@slov-bistrica.si  
Numeri no merilo je veljavno, e znaša dolžina referen ne linije 10 cm. Grafi no merilo je veljavno v vsakem primeru.

© PISO-OB INA SLOVENSKA BISTRICA

Za etni prikaz

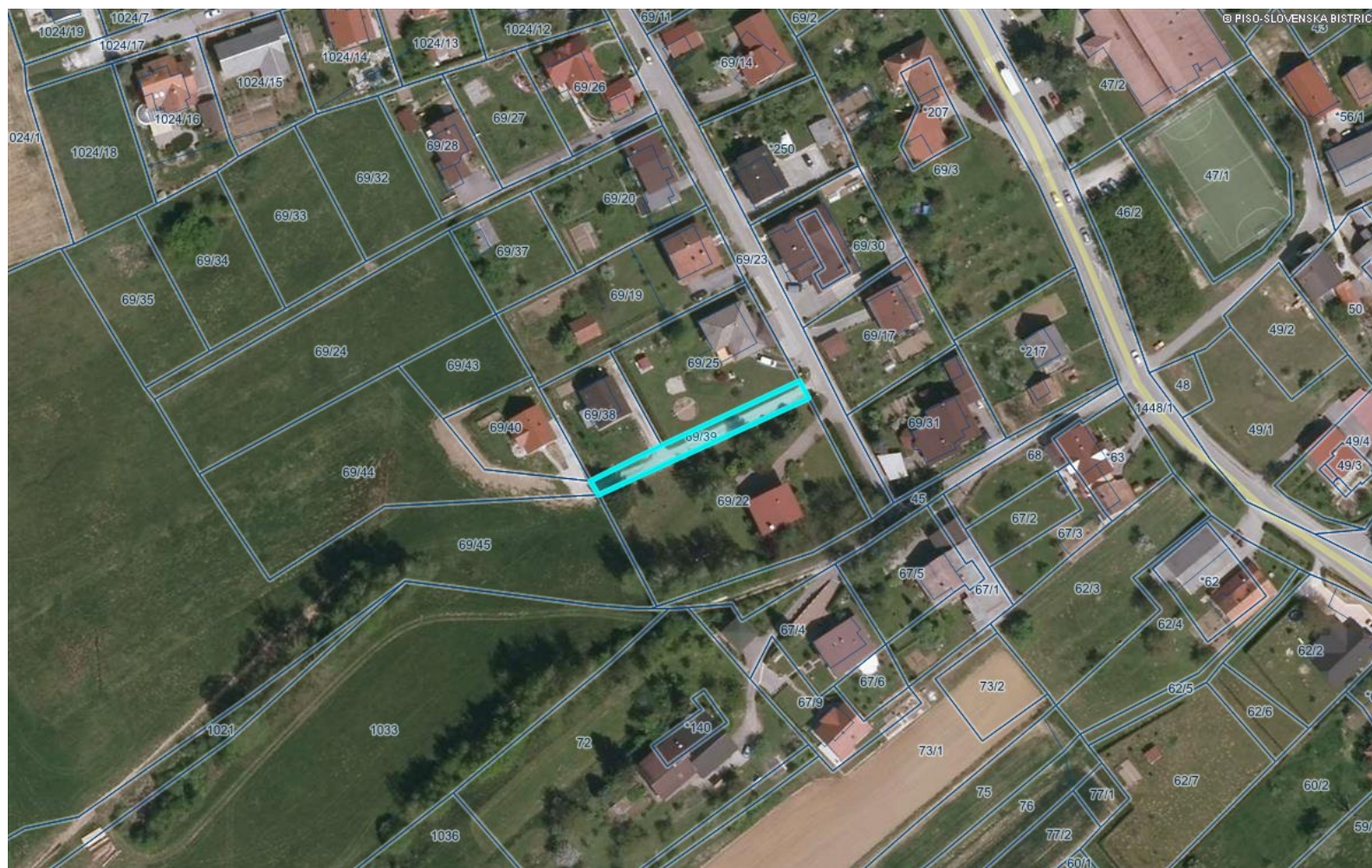

LEGENDA:

Parcele



St.

0 100 m

0 10 cm

merilo 1: 1890

referen na linija

OZNA ENA PARCELA: katastrska ob ina: 751- REŠNJEVEC, parcela: 69/39

Za etni prikaz

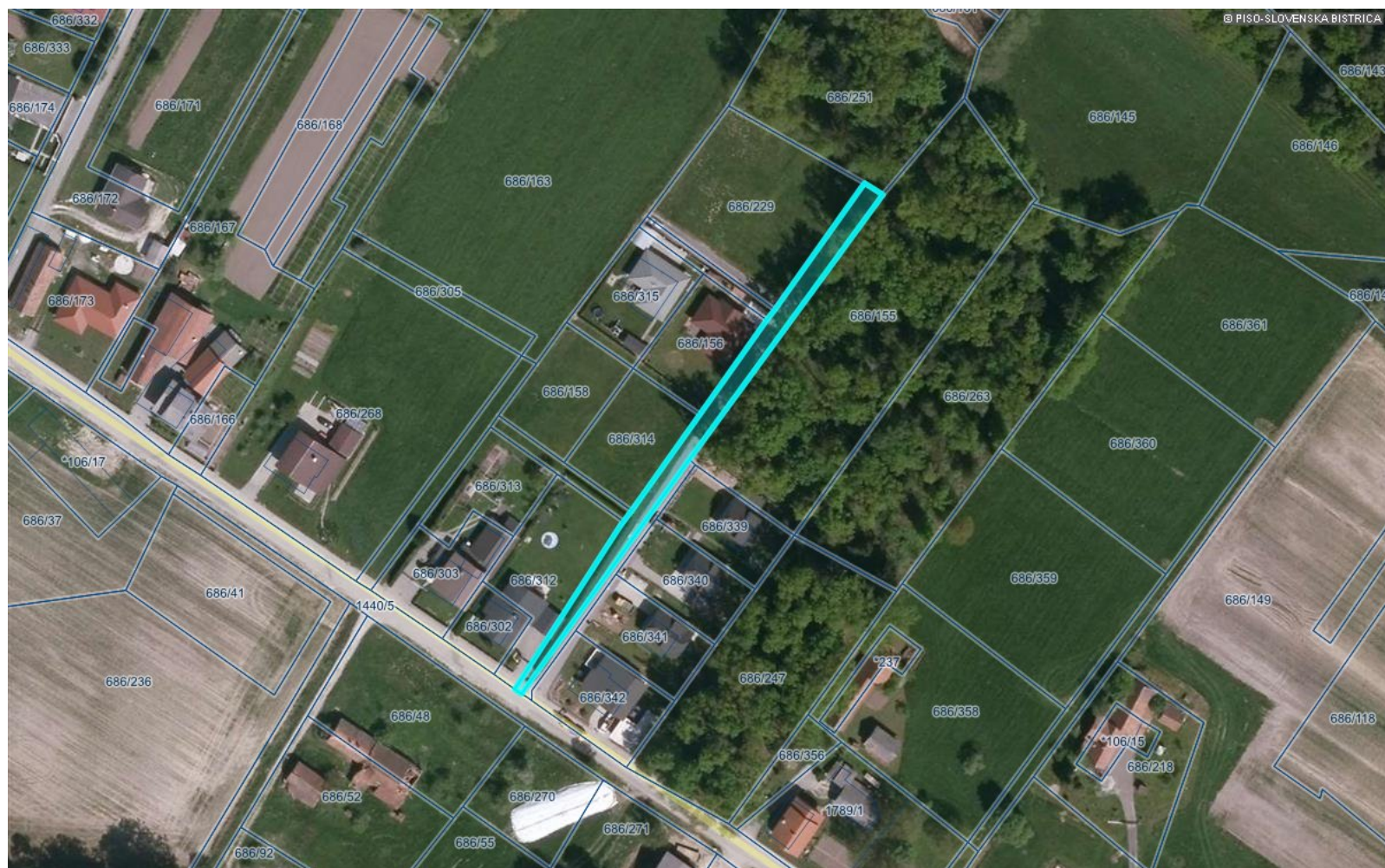

LEGENDA:

Parcele



St.

0 100 m

0 10 cm

merilo 1: 1890

referen na linija

OZNA ENA PARCELA: katastrska ob ina: 751- REŠNJEVEC, parcela: 686/316

Za etni prikaz



LEGENDA:

Parcele



St.

0 100 m

0 10 cm

merilo 1: 1890

referen na linija

OZNA ENA PARCELA: katastrska ob ina: 751- REŠNJEVEC, parcela: 686/317

Za etni prikaz



LEGENDA:

Parcele



St.

0 100 m

0 10 cm

merilo 1: 1890

referen na linija

OZNA ENA PARCELA: katastrska ob ina: 753-SLOVENSKA BISTRICA, parcela: 1696/12

<http://www.geoprostor.net/piso/>; as izpisa: 17. september 2018 15:09:45; uporabnik: nina.irsic@slov-bistrica.si

Numeri no merilo je veljavno, e znaša dolžina referen ne linije 10 cm. Grafi no merilo je veljavno v vsakem primeru.

© PISO-OB INA SLOVENSKA BISTRICA

Za etni prikaz

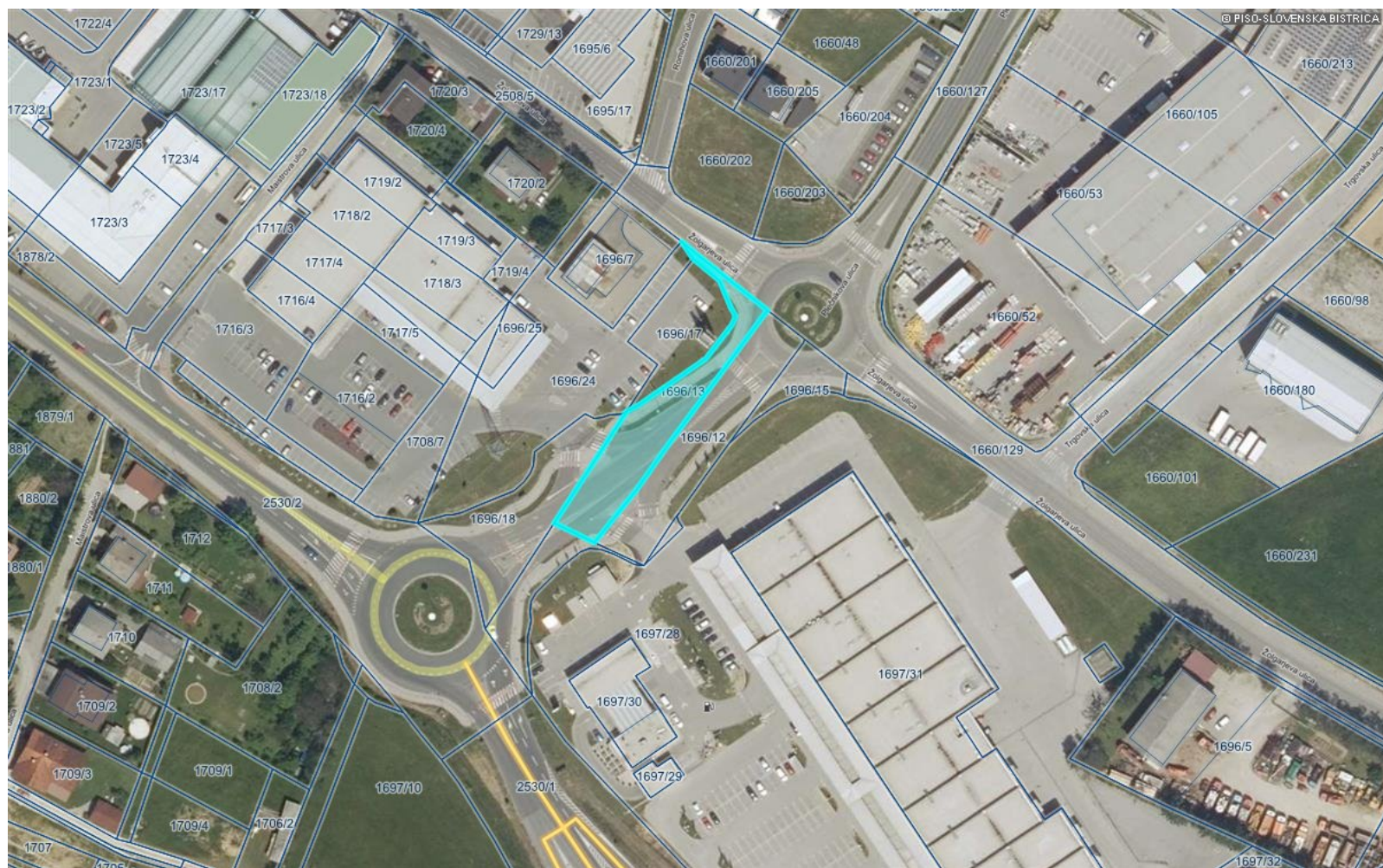

LEGENDA:

Parcele



St.

0 100 m

0 10 cm

merilo 1: 1890

referen na linija

OZNA ENA PARCELA: katastrska ob ina: 753-SLOVENSKA BISTRICA, parcela: 1696/13

<http://www.geoprostor.net/piso/>; as izpisa: 17. september 2018 15:22:09; uporabnik: nina.irsic@slov-bistrica.si

Numeri no merilo je veljavno, e znaša dolžina referen ne linije 10 cm. Grafi no merilo je veljavno v vsakem primeru.

© PISO-OB INA SLOVENSKA BISTRICA

Za etni prikaz



LEGENDA:

Parcele



St.

0 100 m

0 10 cm

merilo 1: 1890

referen na linija

OZNA ENA PARCELA: katastrska ob ina: 753-SLOVENSKA BISTRICA, parcela: 1696/16

<http://www.geoprostor.net/piso/>; as izpisa: 17. september 2018 15:22:49; uporabnik: nina.irsic@slov-bistrica.si  
Numeri no merilo je veljavno, e znaša dolžina referen ne linije 10 cm. Grafi no merilo je veljavno v vsakem primeru.

© PISO-OB INA SLOVENSKA BISTRICA

Za etni prikaz



LEGENDA:

Parcele



St.

0 100 m

0 10 cm

merilo 1: 1890

referen na linija

OZNA ENA PARCELA: katastrska ob ina: 754-ZGORNJA BISTRICA, parcela: 317/19



Za etni prikaz

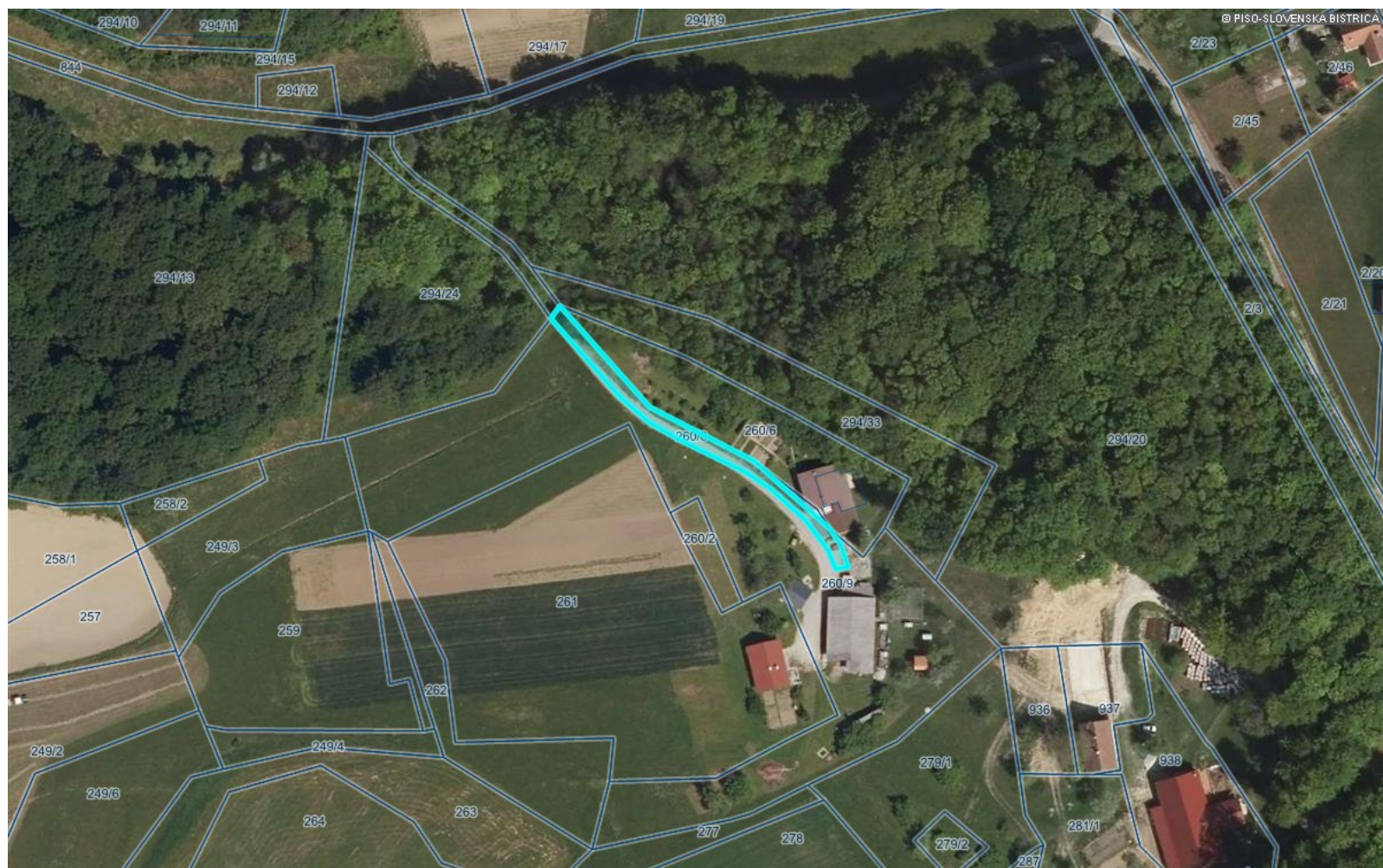

LEGENDA:

Parcele



St.

0 100 m

merilo 1: 1890

0 10 cm

referen na linija

OZNA ENA PARCELA: katastrska ob ina: 768-HOŠNICA, parcela: 260/8

Za etni prikaz



LEGENDA:

Parcele



St.

0 100 m

merilo 1: 1890

0 10 cm

referen na linija

OZNA ENA PARCELA: katastrska ob ina: 768-HOŠNICA, parcela: 294/32